

DOSSIER D'ENREGISTREMENT
PROJET DE MODERNISATION DU CENTRE DE TRI
DU SYVALOM DE LA VEUVE (51)

Localisation du projet

Version : 1

Date : 09/02/2023

1 Localisation du site

Le site se trouve sur la commune de La Veuve dans la Marne (numéro INSEE de la commune : 51617).

Le centre de tri fait partie du pôle multi filière de la Veuve comprenant également :

- Une unité de valorisation agronomique
- Une unité de valorisation énergétique

Ces installations de traitement, propriété du SYVALOM, sont exploitées via :

- Un contrat d'exploitation pour le centre de tri
- Une délégation de service public pour l'UVA et l'UVE

Le pôle multi filière est implantée sur la parcelle cadastrée ZE 0342 d'une surface totale de 82 273 m² comme présenté dans le plan ci-dessous :

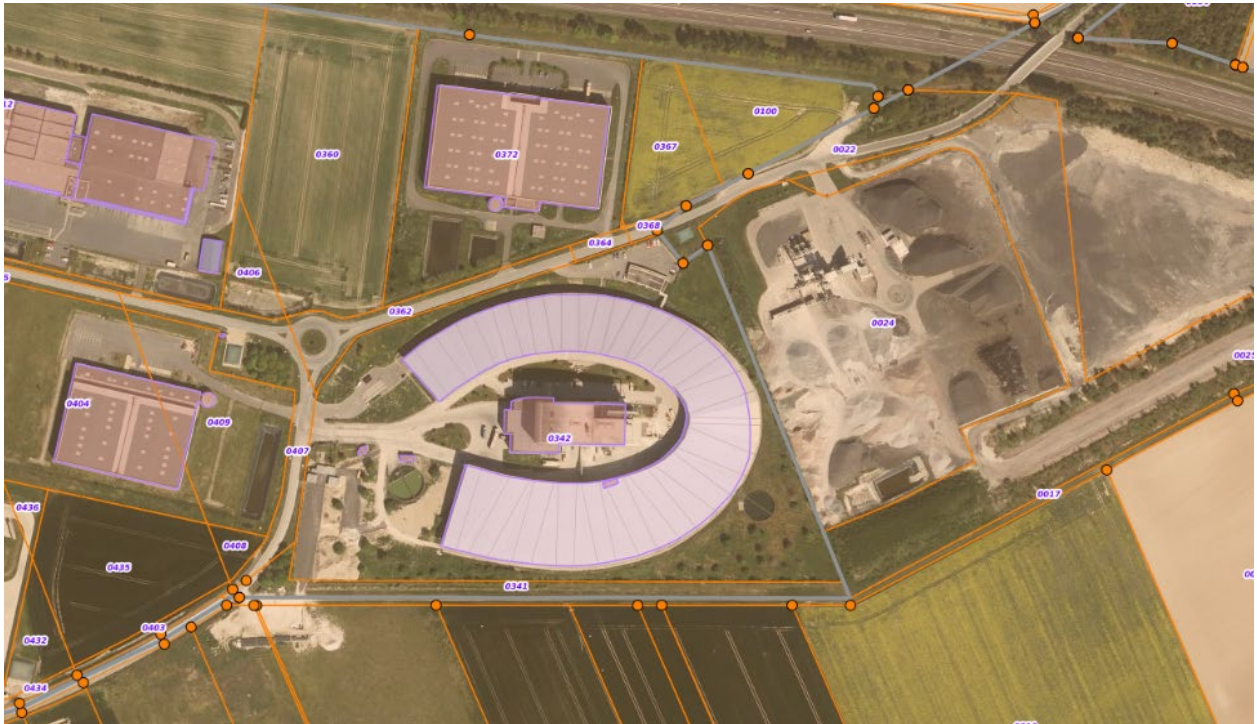

Le centre de tri représente une surface d'environ 1,8 ha, en jaune sur la représentation ci-dessous :

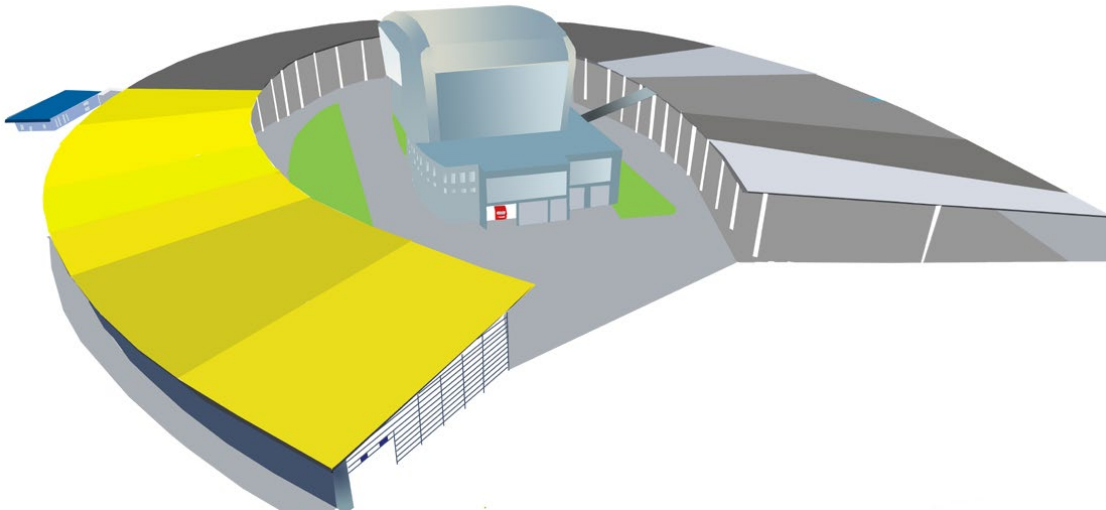

Le centre de tri est situé dans une zone industrielle entourée de zones agricoles. Il est accessible par l'Autoroute A4 voisine ou encore la Nationale N44 traversant la commune de La Veuve.

L'entrée du Centre de tri est dissociée de l'entrée de l'Unité de Valorisation Energétique.

L'entrée se fait via la Rue le Champ Pertaille pour ce qui est de l'exploitation et par l'Avenue des Crayères pour ce qui est des bureaux du SYVALOM et des locaux sociaux.